

RUA	CORDENADAS - INICIO	CORDENADAS - FIM	ÁREA DE LOCAÇÃO	MEIO-FIO	TRAVAMENTO
RUA 01	N=8811528,8496 E=665953,6547	N=8811522,9651 E=665846,8036	573,53 m²	219,39m	13,60m
Rua 02	N=8811523,3441 E=665940,5378	N=8811686,4849 E=665947,4234	1.030,47 m²	346,67 m	5,00 m
Rua 03	N=8811585,2420 E=665930,0532	N=8811692,415 E=665880,498	351,04m²	175,54 m	4,00 m

Obs.: A área nesta tabela é definida pela área de locação, ou seja, pavimento à paralelepípedo .

LEGENDA

ATERRO

CORTE

CONVENÇÕES

MURO

CALÇADA EXISTENTE

CERCA

MEIO-FIO EXISTENTE

MEIO-FIO NOVO

MEIO-FIO A DEMOLIR

POSTE

ÁRVORES

CASAS

PAVIMENT. ASFALTICA

PAVIMENTAÇÃO EXISTENTE

PAVIMENTAÇÃO A CONSTRUIR

PAVIMENTAÇÃO A DEMOLIR

PASSEIO À EXECUTAR

PASSEIO À DEMOLIR E EXECUTAR

PASSEIO À DEMOLIR

PASSEIO À CONSERVAR

PISO TÁTIL DIRECIONAL

PISO TÁTIL DE ALERTA

SEM PASSEIO

DIREÇÃO DE FLUXO DAS ÁGUAS PLUVIAIS

1- QUANTO A EXECUÇÃO DAS RAMPAS DE ACESSIBILIDADE:
VERIFICAR SE HOUVE COINCIDÊNCIA COM PORTÕES DE GARAGEM, DEVER-SE-Á FAZER O DEVIDO DESLOCAMENTO.

PARE

Small	Forma	Código	Cor
	Pavimento	Vermelha	
	Orla interna	Branca	
	Orla externa	Vermelha	
	Linha	Branca	
Via	Lado (m)	Orla interna (m)	Orla externa (m)
Urbana	0,35	0,028	0,050

45

25

Declaramos que os serviços referentes a movimentação de terra estão contemplados no serviço de regularização, visto que a diferença entre cota de projeto e do terreno natural estão na média de 20cm, já que a espessura do pavimento, que somando-se colchão de areia e paralelepípedo chegam facilmente a 20cm, e levando ainda em consideração que a via é existente e consolidada, assim não vemos necessidade em incluir tais serviços como corte e aterro.

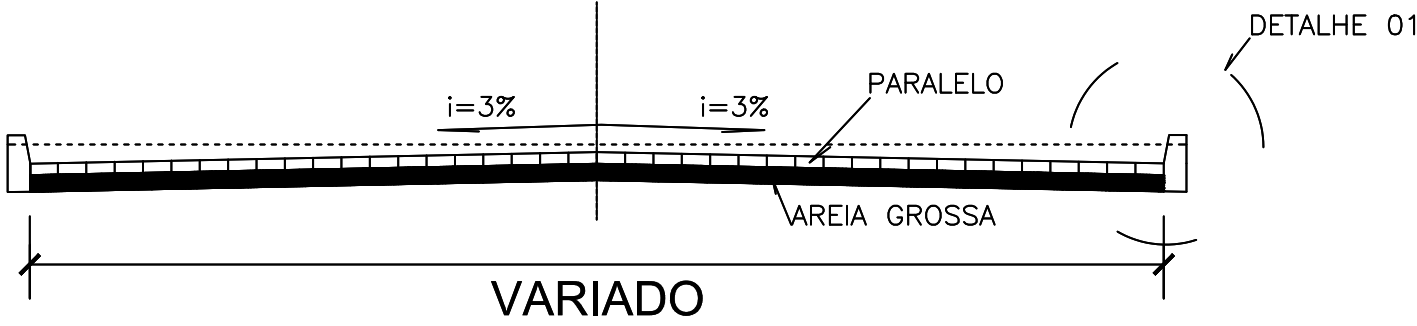

SEÇÃO TIPO

DETALHE 01

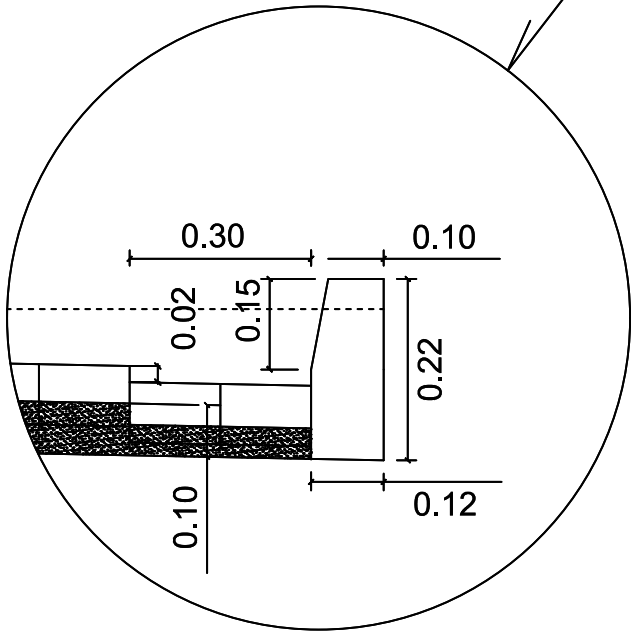

ÁGIL CONSTRUÇÕES E INSTALAÇÕES LTDA
Rua Padre Nestor Sampaio, 140, - Luzia
ARACAJU-SE
CNPJ: 21.161.319/0001-79
CREA: 11545-2
E-mail: contato@agil.eng.br
FONE : (79) 99952.5315/99947.5134

PROJETO: PAVIMENTAÇÃO DAS RUAS

ARQUIVO: PR-PAV-P01-REV00

LOCAL: RUAS DO POVOADO VARZEA DA MELANCIA
CAMPO DO BRITO - SE

ENG. RESPONSÁVEL: ALBERVAN JOSÉ SOUZA SANTANA
RN 270893330-2

PROPRIETÁRIO: MUNICÍPIO DE CAMPO DO BRITO

ASSINATURA DO RESPONSÁVEL TÉCNICO:

DESENHO : VINICIUS VIEIRA SOARES

REVISÃO : 00

DATA : NOVEMBRO/2023

PROJETO : PLANTA BAIXA E DETALHES

ESCALA : 1:500

FOLHA : 01/03

APROVAÇÃO DO CONTRATANTE: